

Mapa 1: Sectores seleccionados para la adquisición de cuadrículas de investigación minera



SECTOR 1: Seleccionado para la posible explotación de halita

SECTOR 2: Seleccionado para la posible explotación de alabastro

10 Km



Figura 2: Mapa de Sector 1 (para las explotaciones de Halita), marcando las cuatro cuadrículas mineras de investigación obtenidas por la empresa .

FOTO SECTOR 1: Aspecto de campo de los niveles de yeso y halita



10 m

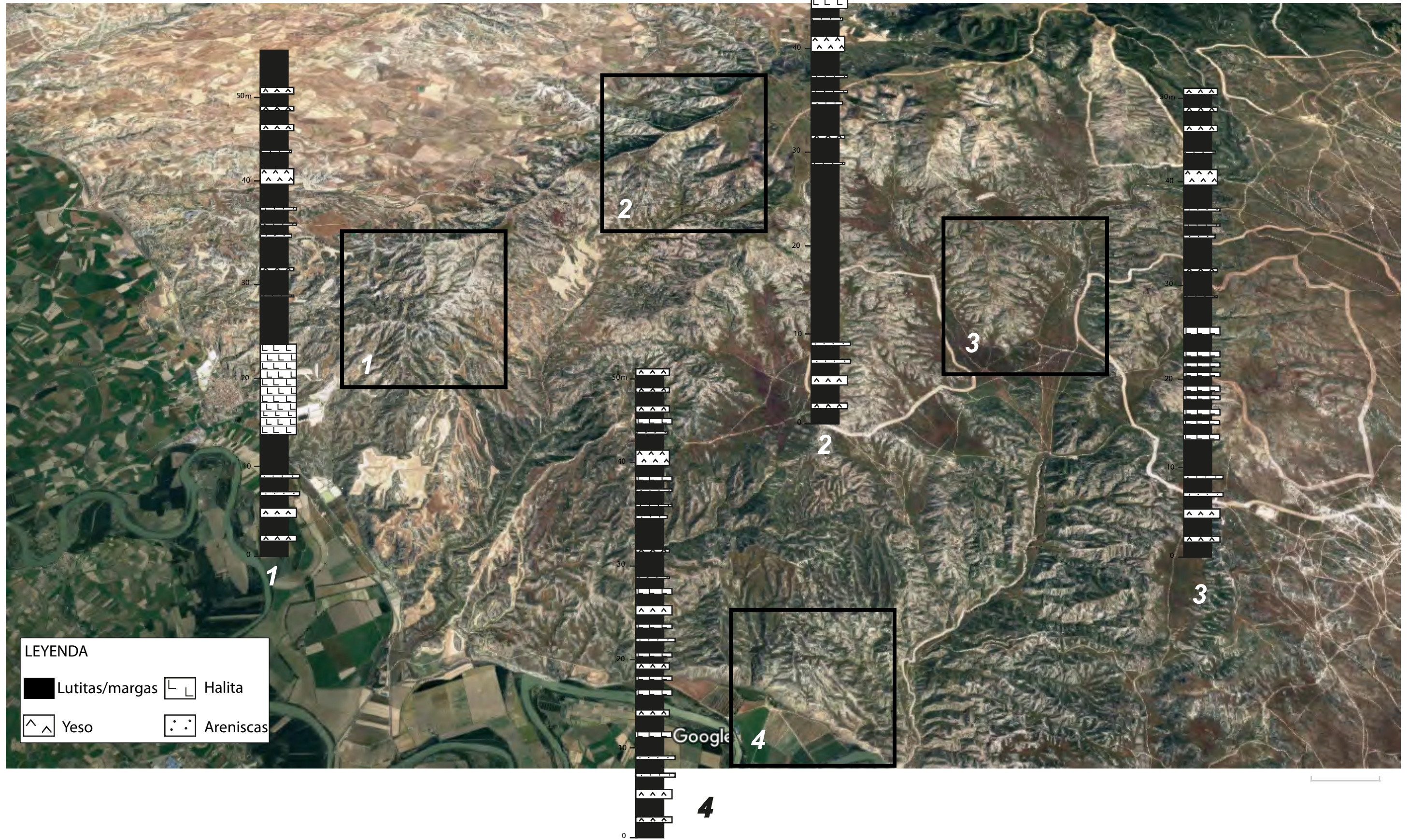